

STV-3 Schachtkamera / Video-Kanalspiegel



Messen Nord
Schachtkamera / Video- und Datenrekorder

Schachtspektionsbericht: Schacht2011_04_11

Grundlageninformationen:

Auftraggeber:	Messen Nord	Kundenbezeichnung:	20091918
Name des Auftragnehmers:	Messen Nord	Kundenadresse:	
Standort:	Stollberg	Art der Kamera:	A - Schicht
Gründelager (z.B. Stollen):	Kunstabwasser	Regelung vor der Arbeit:	C - im Durchlaufbereich

Inspektionsdaten:

Name des Inspektionsleiters:	Mani Kuchmann	Datum der Inspektion:	2011-04-11
Inspektionsnummer:	11000000000000000000	Uhrzeit der Inspektion:	
Periode der Inspektion:	A - Sicht der Leuchte	Name:	DN 450 / DN 600
Periode der Inspektion:	B - Sicht der Leuchte	DN 450 / DN 600:	DN 450 / DN 600
Periode der Inspektion:	C - Inspektion durch Rohrleitung / Kammern		

Schachtdaten:

Wartung:	Kein Wartung	Form der Abdeckung:	D - Leinwand
Gründelager:	A - Leinwand / 100 cm	Leiter der Abdeckung:	1100
Abdeckung von oben:	D - Leinwand	Recht der Abdeckung:	AM - Unversen
Länge der Leuchte:	1000	Abdeckung von unten:	A - Schicht / 100 cm
Recht der Leuchte:	AM - Unversen	Art der Leuchte:	A - Leuchte / 100 cm
		Art der Leuchte:	A - Leuchte / 100 cm
		Recht der Leuchte:	A - Schicht / 100 cm
		Recht der Leuchte:	A - Schicht / 100 cm

Diagramm: Querschnitt des Schachtes mit den verschiedenen Ebenen und den Positionen der Leuchte und der Abdeckung.

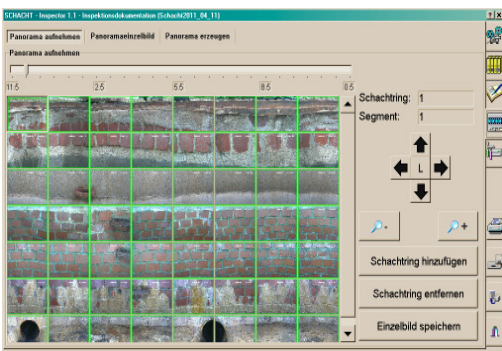
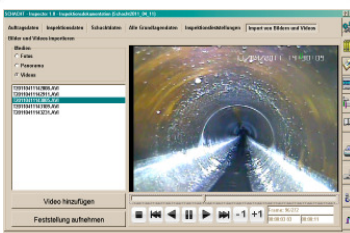

MESSEN NORD GmbH
 Dichtheitsprüfsysteme / Inspektionskameras
 Prüffahrzeugausstattung / Spezialsoftware

Zum Forsthof 2
 D-18198 Stäbelow

Tel.: + 49 38207 / 656-0
 Fax: + 49 38207 / 656-66
 e-mail: info@messen-nord.de
 Website: www.messen-nord.de

